



MĚSTSKÝ ÚŘAD PÍSEK

ODBOR DOPRAVY

Velké náměstí 114/3
pracoviště Budovcova 207
397 19 Písek

Č. j.: MUPI/2021/37838/Kv - návrh
Ev. č.: MUP/2021/012
Vyřizuje: Mgr. Tomáš Květoň
Telefon: 382 330 111, 382 330 606
E-mail: e-podatelna@mupisek.cz



Písek 23.09.2021

VEŘEJNÁ VYHLÁŠKA

OZNÁMENÍ NÁVRHU OPATŘENÍ OBECNÉ POVAHY

Městský úřad Písek, odbor dopravy, jako správní orgán věcně a místně příslušný podle ustanovení § 124 odst. 6 a § 77 odst. 1 zákona č. 361/2000 Sb., o provozu na pozemních komunikacích a o změnách některých zákonů (zákon o silničním provozu), v platném znění, v souladu s ustanovením § 171 a násl. zákona č. 500/2004 Sb., správní řád, v platném znění (dále jen „správní řád“)

o z n a m u j e

návrh na stanovení místní úpravy provozu na pozemních komunikacích:

- **silnice II. třídy č. 159 v obci Paseky**

spočívající v posunutí DZ IZ 4b (Konec obce) ve směru Albrechtice nad Vltavou mimo polohu zamýšleného sjezdu k RD a jeho rozhledové pole, vše dle situace v příloze.

Smyslem úpravy je umožnění vybudování sjezdu k RD na parc. č. 327/1 k. ú. Paseky a zajištění bezpečného rozhledu při výjezdu z tohoto sjezdu.

Návrh byl projednán s Policií ČR, krajským ředitelstvím policie Jihočeského kraje, dopravním inspektorátem Písek, který k návrhu místní úpravy provozu vydal dne 20.05.2021 souhlasné stanovisko č. j. KRPC-50537-1/ČJ-2021-020506-I ze dne 20.05.2021 – viz příloha.

Místní úprava bude stanovena žadateli a následně protokolárně předána majetkovému správci dotčené silnice.

Odůvodnění

Dne 16.09.2021 obdržel odbor dopravy návrh na stanovení místní úpravy provozu na silnici II/159 v obci Paseky, spočívající v posunutí DZ IZ 4b (Konec obce) ve směru Albrechtice nad Vltavou pro umožnění vybudování sjezdu k RD na parc. č. 327/1 k. ú. Paseky a zajištění bezpečného rozhledu při výjezdu z tohoto sjezdu.

Tento návrh správní orgán v souladu se zákonem projednal s dotčeným orgánem, kterým je Policie ČR, DI Písek, který ve svém stanovisku č. j KRPC-50537-1/ČJ-2021-020506-I ze dne 20.05.2021 stanovil podmínky, za kterých lze navrhovanou místní úpravu zřídit. Tyto podmínky budou součástí stanovení.

Místní úprava provozu bude stanovena žadateli a následně protokolárně předána majetkovému správci dotčené komunikace, tj. Správa a údržba silnic Jihočeského kraje.

Poučení

K návrhu opatření obecné povahy může kdokoli, jehož práva, povinnosti nebo zájmy mohou být opatřením obecné povahy přímo dotčeny (dále jen „dotčené osoby“), uplatnit u správního orgánu písemné připomínky ve lhůtě 30 dnů ode dne jeho zveřejnění.

Vlastníci nemovitostí, jejichž práva, povinnosti nebo zájmy související s výkonem vlastnického práva mohou být opatřením obecné povahy přímo dotčeny, nebo i jiné osoby, jejichž oprávněné zájmy mohou být opatřením obecné povahy přímo dotčeny (dále jen „dotčené osoby“), mohou podat proti návrhu opatření obecné povahy písemné odůvodněné námitky ke správnímu orgánu ve lhůtě 30 dnů ode dne jeho zveřejnění. Zmeškání tohoto úkonu nelze prominout.

Návrh opatření obecné povahy s odůvodněním správní orgán po projednání s dotčenými orgány doručuje dotčeným osobám veřejnou vyhláškou vyvěšenou na své úřední desce a popřípadě též na úředních deskách obecních úřadů v obcích, jejichž správních obvodech se má opatření obecné povahy týkat. Správní orgán tímto dotčené osoby **v y z ý v á** , aby ve stanovené lhůtě podávaly k návrhu opatření své připomínky nebo námitky.

S podklady tohoto návrhu se mohou dotčené osoby seznámit na Městském úřadu Písek, odboru dopravy, Budovcova 207, Písek, a to v pondělí a ve středu od 07³⁰ do 17⁰⁰, v úterý a ve čtvrtek od 08⁰⁰ do 15³⁰ a v pátek od 07³⁰ do 14⁰⁰ hodin, a to ve lhůtě 30 dnů ode dne zveřejnění tohoto oznámení.

Návrh opatření obecné povahy musí být zveřejněn nejméně po dobu 15 dnů, přičemž patnáctý den po vyvěšení oznámení na úřední desce Městského úřadu Písek se považuje za den jeho zveřejnění a současně se tímto dnem považuje oznámení za doručené.

Otisk úředního razítka

ING. MICHAL KOVAŘÍK V. R.
vedoucí odboru dopravy

Za správnost vyhotovení:

Mgr. Tomáš Květoň v. r.
vedoucí oddělení dopravy a silničního hospodářství

Zasílá se odboru vnitřních věcí Městského úřadu Písek a Obecnímu úřadu Paseky se žádostí o vyvěšení na úřední desce po dobu 45 dnů, o potvrzení rozhodujících dat vyvěšení a sejmutí a o následné vrácení potvrzeného dokumentu zdejšímu správnímu orgánu.

Zároveň žádáme o zveřejnění písemnosti způsobem umožňujícím dálkový přístup a o potvrzení této skutečnosti !

Datum vyvěšení :

Datum sejmutí :

Úřad vyvěšující písemnost na úřední desku tímto potvrzuje, že písemnost byla současně zveřejněna i způsobem umožňujícím dálkový přístup podle ustanovení § 25 odst. 2 správního řádu.

.....
Podpis a razítko oprávněné osoby,
potvrzující vyvěšení, zveřejnění a sejmutí

Doručí se

Dotčené osoby

- jednotlivě :
 - Romana Pouzarová, nar. 26.03.1985, Za Humny 349, 398 43 Bernartice *zastoupený na základě plné moci* Davidem Mikoláškem, nar. 28.01.1983, Albrechtice nad Vltavou 100a, 398 16 Albrechtice nad Vltavou
 - Správa a údržba silnic Jč.kraje, závod Písek, Vrcovická 2148, 397 01 PÍSEK (*prostřednictvím - Správa a údržba silnic Jihočeského kraje, Nemanická 2133/10, České Budějovice 3, 37010 České Budějovice*)
- veřejnou vyhláškou :
 - ostatní dotčené osoby

Dotčené orgány

- Policie ČR, KŘ Policie JčK, DI Písek, Na Výstavišti 377, 397 01 Písek

Dále se zasílá

se žádostí o vyvěšení :

- Městský úřad Písek, odbor vnitřních věcí, Velké náměstí 114, 397 19 Písek
- Obecní úřad Paseky, Paseky 17, 397 01 Písek

Příloha

- stanovisko Policie ČR, DI Písek, č. j. KRPC-50537-1/ČJ-2021-020506-I ze dne 20.05.2021
- návrh místní úpravy provozu – situace

LEGENDA:

STÁVAJÍCÍ STAV 1

- síťovatel průběhové
- POKLADNARNA sítnice 1/150 Paseky
- POKLADNARNA sítnice 1/150 Píseky
- síťovatel atič
- síťovatel výškopa
- KONTROLNÍ mapa

BARVĚNÉ PLOCHY:

- Zpevněná plocha spádů

OSTATNÍ

- Neuzavřené hrany
- Čipnat. RD
- Kancelářové - stávkovatel

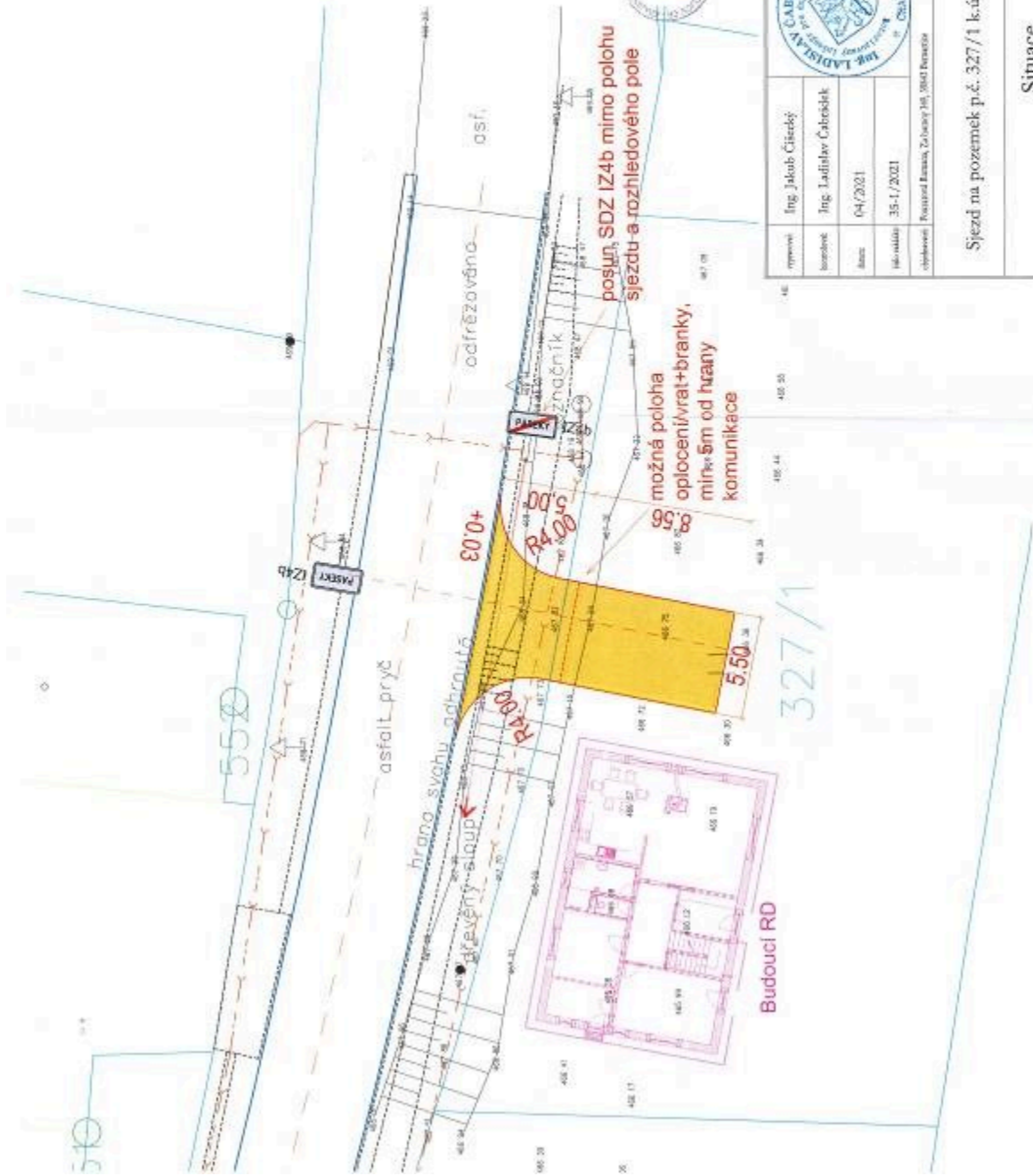

Priloha č. 2
K č.j. KRPČ-79533-1 /
ČJ-2021-020508-1

Priloha č. 2
K č.j. KRPČ-56533-2 /
ČJ-2021-020508-1

20.5.2021



PROJEKCE DOPRAVNÍCH STAVB	
vypracoval:	Ing. Jakub Čížeký
autorizoval:	Ing. Ladislav Čabráček
datum:	04/2021
hlavní měřítko:	35:1/2021
objekt:	Pozemek č. 327/1 k.ú. Paseky u Písku
stavba:	2,3,4,5
stavba:	Paseky u Písku
stavba:	1:200
stavba:	2
Situace	



PROJEKČNÍ KANCELÁŘ
PLAVEC - ANTEAL

Budovova 2530, 397 01 Plzeň
tel.: 382 210 502, www.gpsantec.cz, info@gpsantec.cz

stavba: 2,3,4,5

stavba: Paseky u Písku

stavba: 1:200

stavba: 2

1:1000
stavba: 2,3,4,5



Pomáhat a chránit

KRAJSKÉ ŘEDITELSTVÍ POLICIE JIHOČESKÉHO KRAJE

Územní odbor Písek
Dopravní inspektorát

Č. j. KRPC-50537-1/ČJ-2021-020506-I

Písek 20. května 2021

Počet stran: 2

Přílohy: 1/PD

GK Plavec-Michalec
geodetická kancelář s.r.o.
Ing. Jakub Čišecký
Budovcova 2530
397 01 Písek ✓

Stavba rodinného domu na pozemku parc. č. 327/1 v k.ú. Paseky u Písku - stanovisko

Na podkladě předložené PD, kterou jsme obdrželi dne 28. 4. 2021 s žádostí o vyjádření ke: "**Stavbě rodinného domu na pozemku parc. č. 327/1 v k.ú. Paseky u Písku**", vydává DI PČR Písek toto stanovisko:

-**souhlasíme** s PD, kterou zpracovala Geodetická kancelář s.r.o., GK Plavec-Michalec z 04/2021 pod číslem zakázky 35-1/2021, ve které projektanti garantují dodržení příslušných zákonných norem.

-k připojení rodinného domu na pozemku parc. č. **327/1 v k.ú. Paseky u Písku** na silnici II/159 **platí naše závazné stanovisko** vydané dne 20. 5. 2021 pod Č. j. KRPC-50537-2/ČJ-2020-020506-I. Písemně rozhodnutí dle § 10 odst. 4 zákona písm. b) č. 13/1997 Sb., vydá příslušný silniční správní úřad (MěÚ Písek, odbor dopravy).

-souhlasíme s výstavbou oplocení dle PD.

-na sjezdu budou dle PD osazena vjezdová vrata, která budou odsazena minimálně 5,0 m od hrany silnice II/159. Tato budou odsuvná do boku nebo otevíravá dovnitř pozemku parcelní č. **327/1 v k.ú. Paseky u Písku**. Před vrata vznikne otevřený prostor. Tento požadavek je dán ČSN, je a bude DI PČR Písek nadále vyžadován!

-bude zajištěno parkování a odstavování vozidel na pozemku investora v dostatečném počtu a v souladu s ČSN.

-**souhlasíme** s osazením (posunutím) DZ IZ 4b (Konec obce - Paseky) dle PD. Bude dodržena vzájemná vzdálenost od ostatních stávajících DZ dle TP 65.

Na Výstavišti 377
397 01 Písek

www.policie.cz

Tel.: 974 235 250
E-mail: epodatelna.policie@pcr.cz
ID DS: eb8ai73

-vydáváme **souhlasné stanovisko** podle § 77 odst. 1 zákona č. 361/2000 Sb., o provozu na pozemních komunikacích v platném znění ke stanovení místní úpravy provozu na pozemních komunikacích dopravním značením.

-dopravní značení na místě osadí a provede odborná firma při dodržení TP 65, VL a vyhl. č. 294/2015 Sb.

-místní úpravu provozu musí stanovit příslušný silniční správní úřad (MěÚ Písek), před samotnou realizací.

-při stavbě nedojde k poškození a znečištění komunikací v okolí stavby, budou učiněna taková opatření, aby tomuto nedošlo. Pokud i přes přijatá opatření k tomuto dojde, budou ihned učiněna opatření k odstranění závady!

Na vědomí:

-MěÚ Písek, odbor dopravy, IdDS:p5ibfya

Vyřizuje:

por. Stanislav Grech, DiS.
974 235 258

por. Ing. Bc. Michal Čermela, LL.M.
Vedoucí oddělení